



Progetto DADA



Salvatore G. 5A

Gianleo P. 5A

GANTT

		Nome	Durata	Inizio	Fine	Predecessori	Risorse
1		<input type="checkbox"/> DADA	153g?	15/02/2017	15/09/2017		
2		<input type="checkbox"/> Avvio	4g?	15/02/2017	20/02/2017		
3		Recupero piantine Pascal A e B	1g?	15/02/2017	15/02/2017		Direttore servizi generali amministrativi
4		Analisi n. banchi	1g	16/02/2017	16/02/2017		Direttore servizi generali amministrativi
5		Analisi n. sedie	1g	17/02/2017	17/02/2017		Direttore servizi generali amministrativi
6		Analisi n. locali	1g	20/02/2017	20/02/2017		Direttore servizi generali amministrativi
7		<input type="checkbox"/> Progettazione	14g?	21/02/2017	10/03/2017		
8		Assegnazione Aula	1g?	21/02/2017	21/02/2017		Responsabili di via brembio, Personale ATA e collaboratori scolastici
9		Acquisto materiale	1g	21/02/2017	21/02/2017		Responsabile degli acquisti
10		Riparazioni banchi e sedie	5g	27/02/2017	03/03/2017		Personale ATA e collaboratori scolastici
11		Riparazioni banchi e sedie	5g?	06/03/2017	10/03/2017		Personale ATA e collaboratori scolastici
12		<input type="checkbox"/> Realizzazione	20g?	17/07/2017	11/08/2017		
13		Ristrutturazione aule	5g	17/07/2017	21/07/2017		Ditta appaltatrice
14		Ristrutturazione aule	5g?	24/07/2017	28/07/2017		Ditta appaltatrice
15		Installazione Canaline	5g	31/07/2017	04/08/2017		Ufficio tecnico
16		Installazione videoproiettori interattivi	5g	07/08/2017	11/08/2017		Ufficio tecnico
17		Trasferimento banchi, sedie e lavagne	3g	09/08/2017	11/08/2017		Personale ATA e collaboratori scolastici
18		<input type="checkbox"/> Collaudo	5g?	11/09/2017	15/09/2017		
19		Circolare	1g?	11/09/2017	11/09/2017		Dirigente scolastico, Responsabili di via brembio
20		Istruzioni	1g?	12/09/2017	12/09/2017		Personale ATA e collaboratori scolastici
21		Test	3g	13/09/2017	15/09/2017		Responsabili di via brembio, Personale ATA e collaboratori scolastici

LINEA TEMPORALE

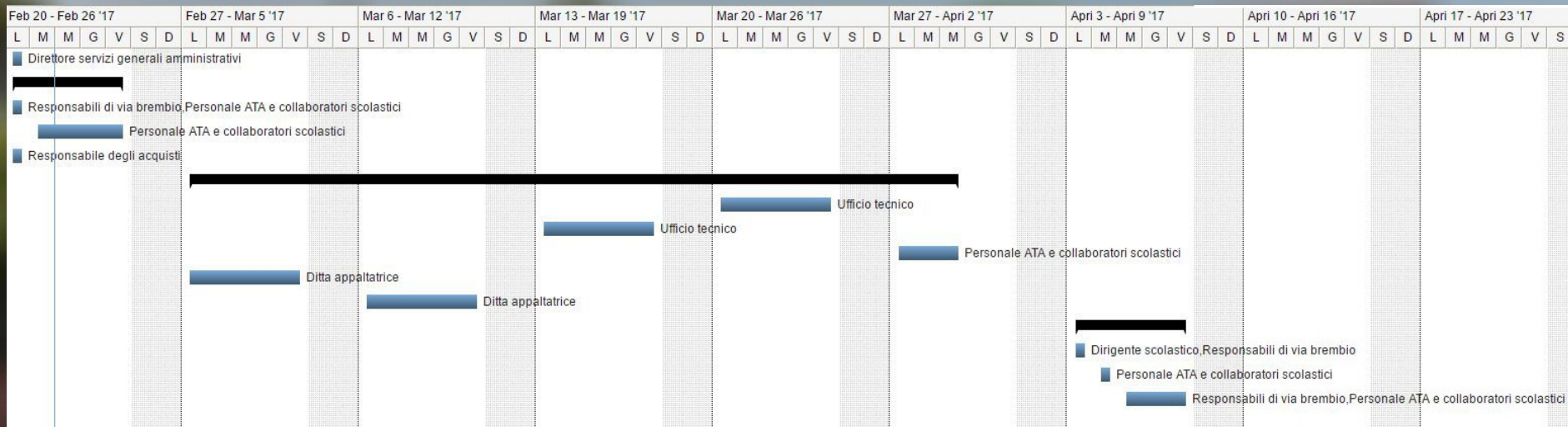

GESTIONE COSTI

	A	B	C	D	E	F	G	H	I	J	K
1	Attività	Durata	Durata Progressiva	Raggiungimento del giorno della stima	% Completamento al giorno della stima	Costi a budget	% Completamento	Costi a consuntivo	PV (Planned Value, cioè valore Pianificato)	AC (Actual Cost, cioè Valore Attuale)	EV (Earned Value, Cioè Valore Guadagnato)
2	Recupero piantine Pascal A e B	1	1	44	100	0	100	0	0	0	0
3	Analisi N. Banchi	1	2	43	100	0	100	0	0	0	0
4	Analisi N. Sedie	1	3	42	100	0	100	0	0	0	0
5	Analisi N. Locali	1	4	41	100	0	100	0	0	0	0
6	Assegnazione Aula	1	5	40	80	0	80	0	0	0	0
7	Acquisto Materiale	1	6	39	15	27958	15	28000	4193,7	28000	4193,7
8	Riparazione banchi e sedie	10	16	29	8	0	8	0	0	0	0
9	Ristrutturazione aule	10	26	19	20	375000	20	300000	75000	300000	75000
10	Installazione Canaline	5	31	14	20	0	20	0	0	0	0
11	Installazione videoproiettori interattivi	5	36	9	0	0	0	0	0	0	0
12	Trasferimento banchi, sedie e lavagne	3	39	6	15	0	15	0	0	0	0
13	Circolare	1	40	5	80	0	80	0	0	0	0
14	Istruzioni	1	41	4	80	0	80	0	0	0	0
15	Test	3	44	1	80	0	80	0	0	0	0
16									79193,7	328000	79193,7
17											
18	Giorni della stima	45									
19											
20	CPI (Cost Performance Index, cioè indice di Efficienza Economica)	0,2429254601		Analisi Budget	Budget superato						
21											
22	SPI (Schedule Performance Index, Cioè indice di efficienza temporale)	1		Analisi tempi progetto	Progetto in anticipo						

GESTIONE COSTI



GESTIONE COSTI

N	O	P	Q	R	S	T	U	V
	QUANTITA'	PREZZO STIMATO A PEZZO	PREZZO STIMATO TOTALE	COSTO TOTALE =			27958	
ARMADIETTO	9	192	1728					
ARMADIO	34	280	9520					
BANCONE	22	195	4290		Approssimazione costo ristrutturazione			
BANCO 2 POSTI	43	20	860					
BANCO DISEGNO	27	120	3240		Superficie mq	1500	Costo Totale =	375000
CATTEDRA	7	180	1260		Costo per mq	250		
APPENDIABITI	2	32	64					
LAVAGNA BIANCA	2	190	380					
LAVAGNA NERA	6	225	1350					
LAVAGNA MOBILE	1	300	300					
TELO PROIETTORE ELETTRICO	1	640	640					
SGABELLO 5 GAMBE	12	60	720					
LIM	1	1590	1590					
SEDIA LEGNO	36	23	828					
SEDIA PLASTICA	54	22	1188					

Parte 1 – Generalità delle parti

Dati identificativi del "Cliente"

Ragione sociale / nome: __TIC S. PASCAL_____
 Partita I.V.A. / Cod.Fisc.: __8123456789_____
 Indirizzo: __VIA BREMBIO 93 __ Cap: __00188 __ Comune: __ROMA __ Prov: __RM __
 Telefono: __+39 06 1234567 __ Fax: __+39 06 1234567 __ Email: __PASCAL@GMAIL.COM __

Dati identificativi del "Fornitore"

Ragione sociale / nome: __FER INDUSTRIES_____
 Partita I.V.A. / Cod.Fisc.: __8123456789_____
 Indirizzo: __VIA DILLE PERE 087 __ Cap: __00188 __ Comune: __ROMA __ Prov: __RM __
 Telefono: __+39 06 1234567 __ Fax: __+39 06 1234567 __ Email: __FER@FERA.COM __

Parte 2 – Condizioni generali di contratto

1. Oggetto

È oggetto di questo contratto la fornitura dei servizi e/o la vendita di beni. Quanto descritto in questo contratto e nell'eventuale "nota di lavoro" allegata, rappresentano le condizioni generali e la descrizione di quanto offerto dal Fornitore al Cliente.

2. Prezzo

Il prezzo per __Materiale__ ("servizio 1"), è di Euro __27.000,00 __ + IVA.
 Il prezzo per __Ristrutturazione__ ("servizio 2"), è di Euro __375.000,00 __ + IVA annua.

3. Modalità di pagamento

Il pagamento del servizio 1 deve essere effettuato per il 40% all'atto della firma e il rimanente 60% alla consegna.

Il pagamento del servizio 2 deve essere effettuato all'atto della firma nella sua interezza per permettere al Fornitore l'erogazione. Il servizio 2 è rinnovato annualmente in modo tacito. L'attivazione dei servizi avverrà a pagamento effettuato.

Il ritardo pagamento del servizio 2 oltre i 15 gg lavorativi dalla scadenza dei termini previsti, comporta l'applicazione di interessi moratori al tasso legale previsto dalla legge in vigore.

4. Interventi eccedenti

Durante o dopo l'erogazione dei servizi, eventuali modifiche e/o interventi di qualsiasi tipo, non espressamente previsti in questo contratto, siano essi di carattere tecnico, grafico o di consulenza (quali, a titolo indicativo non esaustivo, __sostituzione, aggiunta, modifica di: materiale,documenti,orario lavoro __; risoluzione problemi; assistenza), saranno quotati in base ai prezzi di listino in uso dal Fornitore nel momento della richiesta.

5. Tempi di realizzazione

Si stima che la realizzazione di quanto indicato a contratto necessiti un tempo di: __153 __ giorni lavorativi dalla consegna di tutto il materiale richiesto.

Roma, il 01/01/2016

Firma del Cliente

4

Firma del Fornitore

6. Consegna di materiale al Fornitore

L'erogazione di quanto previsto in questo contratto è strettamente dipendente dalla consegna da parte del Cliente di tutto il materiale richiesto dal Fornitore, preferibile este nel luogo di lavoro.

Tale materiale deve essere fatto pervenire al Fornitore entro 15 giorni dalla data di stipula di questo contratto. In caso di superamento di tale termine il Cliente accorda al Fornitore la facoltà di applicare un interesse pari al 10% del valore totale dei servizi per ogni 7 giorni di ritardo. Qualora la mancata consegna superasse di 30 giorni i termini previsti, il contratto si risolve per inadempimento, fatto salvo il risarcimento del danno (art. 1453 c.c.), stabilito nel 40% del totale indicato.

7. Descrizione generale dei servizi/prodotti

7.1. Descrizione "SERVIZIO 1": __Materiale __

- a) il servizio (definito anche "opera" o "opere") comprende __L'acquisto del materiale necessario per avviare il progetto DADA __. Per la realizzazione, il Fornitore può avvalersi, a proprio giudizio e a proprie spese, dell'utilizzo di prodotti o servizi di terze parti, a pagamento o meno, nel rispetto delle leggi vigenti.
 b) il servizio 2 prevede una preliminare consulenza per la definizione delle linee progettuali del lavoro.
 c) il servizio 2 comprende quanto descritto nella eventuale "nota di lavoro" allegata.
 d) il servizio 2 non comprende quanto non espressamente dichiarato in questo contratto e/o nella eventuale "nota di lavoro" allegata.

7.2. Descrizione "SERVIZIO 2": __Ristrutturazione __

a) il servizio (definito anche "opera" o "opere") comprende __La ristrutturazione delle aule (magli) con i seguenti lavori:

- Riparazione dei muri
- Riparazione Serrande
- Integellare le pareti
- Aggiustare le eventuali porte __.

b) il servizio 2 comprende quanto descritto nella eventuale "nota di lavoro" allegata.
 c) il servizio 2 non comprende quanto non espressamente dichiarato nel presente contratto e/o nella eventuale "nota di lavoro" allegata.

d) il prezzo del servizio può subire annualmente variazioni indipendenti dal volere del Fornitore. Se la loro entità dovesse superare i 375.000,00 euro + IVA, il Fornitore garantisce la comunicazione entro 30 giorni dalla scadenza del contratto. In caso di comunicazione dopo tale data, solo per il successivo anno di contratto, sarà applicata la stessa tariffa dell'annualità in scadenza.

8. Durata, conclusione e recesso dal contratto

Questo contratto è effettivo a decorrere dal momento della stipula e rimarrà valido fino a diversa comunicazione di una delle parti o comunque fino al termine concordato. Nel caso una parte desiderasse la disdetta, dovrà far pervenire esplicita comunicazione scritta tramite raccomandata A/R o modalità equivalente presso il recapito dell'altra parte, almeno 4 settimane prima della scadenza dell'annualità in corso. Ogni eventuale canone anticipato non è frazionabile né restituibile. Quanto previsto dagli articoli "Copyright e proprietà" e "Termini di licenza" di questo contratto resterà valido anche dopo eventuale scadenza, risoluzione, recesso.

8.1. Clausola risolutiva espressa

Il contratto si risolve di diritto, ex art. 1456 C.C., autorizzando il Fornitore a interrompere i servizi senza preavviso qualora il Cliente:

- a) cada in tutto o in parte i servizi a terzi senza il preventivo consenso del Fornitore;
 b) non provveda al pagamento di quanto previsto in questo contratto entro il termine perentorio di 30 gg;
 c) sia sottoposto o ammesso a una procedura concorsuale.

9. Copyright e proprietà

In conformità a quanto previsto dalla Legge 533/1941 e successive modifiche e integrazioni, la fornitura di

Roma, il 01/01/2016

Firma del Cliente

4

Firma del Fornitore

MATRICE RACI

Azienda	Pear Industries
Data	20/02/2017
Progetto	Beta

Matrice RACI		Risorse						Responsabile degli acquisti
		Dirigente Scolastico	Responsabile Via Brembio	Direttore dei servizi generali	Ufficio Tecnico	Personale ATA e collaboratori scolastici	Ditta appaltatrice	
Attività	Recupero piantine Pascal A e B	I	C	R	C	C	C	
	Analisi N. Banchi, Sedie, Locali	I		R	I	C		C
	Assegnazione Aula	A	C	R	C	C		
	Riparazioni banchi e sedie	I		C	I	R		I
	Acquisto Materiale	C	I	C	C			R
	Installazione videoproiettori interattivi	I	I	I	R	C	C	I
	Installazione Canaline	I	I	I	R	C	C	
	Trasferimento banchi, sedie e lavagne	I	I	I	C	R		
	Ristrutturazione aule	A	C	C	C	I	R	I
	Circolare	A	C	C	I	R		
	Istruzioni	I	I	C	I	R		
	Test	A	R	C	C	R		

SAL

Stato di Avanzamento dei lavori numero 1.1.1

Progetto DADA

Data Contratto 01/02/2017

SAL (STATO DI AVANZAMENTO DEI LAVORI)

Descrizione	Importo in euro
Importo del progetto	397.958€
Importo del contratto depurato del ribasso del%	
Importo atto di sottomissione	
Importo totale netto appaltato	375.000€
Fondo a disposizione dell'amministrazione	370.000€
Del quale impegnato:	
— per espropriazioni	
— per maggiori lavori imprevisi	
— per lavori in economia	
— per IVA	22%
Totale somma impegnata	?

Descrizione	Date
Consegna dei lavori	15/09/2017
Inizio lavori	15/02/2017
Scadenza tempo utile per l'ultimazione lavori	30/09/2017
Lavori sospesi o prorogati	0
Nuova scadenza del tempo utile per l'ultimazione	30/09/2017
Giorni impiegati in più	0
Giorni impiegati in meno	1
Consegna finale dei lavori	15/09/2017

WORK PACKAGE

Progetto DADA: Work Package

WP ID: 2.7	Strutture fabbricate D	Assegnato a: Pear Industries	
Data emissione:	01/02/2017	Inizio Attività:	Fine prevista attività:
Data ultima modifica:	23/02/2017	martedì 15/02/2017	venerdì 15/09/2017
Descrizione del lavoro		Responsabile	Note
Il lavoro consiste nella realizzazione del progetto DADA			
Vincoli			
Problema economico Assenza personale ATA Numero aule agibili			
Assunzioni			
Disponibilità ditta appaltatrice per tutto il periodo necessario presso l'istituto			
Input			
Progettazione di base Progettazione di dettaglio (disegni)			
Risorse			
Dirigente scolastico 15% Responsabili di via Brembio 20 % Direttore servizi generali amministrativi 35 % Ufficio tecnico 65 % Personale ATA e collaboratori scolastici 70 % Ditta appaltatrice 70% Responsabile degli acquisti 10 %			
interfacce			
Avanguardie educative MIUR			

Task ID		Description:			
Subtask ID	Descrizione	Data Inizio	Data Fine	Deliverable	Milestone
1.1.1	Recupero piantine Pascal A e B	15/02/17	15/02/17	Piantina Edificio	
1.1.2	Analisi n. banchi	16/02/17	16/02/17	Numero Tot. banchi	
1.1.3	Analisi n. sedie	17/02/17	17/02/17	Numero Tot. sedie	
1.1.4	Analisi n. locali	20/02/17	20/02/17	Numero Tot. locali	
1.2.1	Assegnazione Aula	21/02/17	21/02/17	Aula assegnata a un professore	
1.2.2	Acquisto materiale	21/02/17	21/02/17	Materiale	
1.2.3	Riparazioni banchi e sedie	27/02/17	10/03/17	Banchi/Sedie extra	
1.3.1	Ristrutturazione aule	17/07/17	28/07/17	Aula più agibile	
1.3.2	Installazione Canaline	07/08/17	04/08/17	Canaline per i cavi	
1.3.3	Installazione videoproiettori interattivi	07/08/17	11/08/17	Videoproiettore presente nell'aula	
1.3.4	Trasferimento banchi, sedie e lavagne	09/08/17	11/08/17	Migliore organizzazione	
1.4.1	Circolare	11/09/17	11/09/17	Avviso	
1.4.2	Istruzioni	12/09/17	12/09/17	Alunni in grado di muoversi nell'ambiente	
1.4.3	Test	13/09/17	15/09/17	Collaudo del DADA	

Approvato da	Ruolo	Data
Preside	Dirigente scolastico	
SGA	Amministrazione	